

TAM ÖNCÜ
BİR OKUL



istikhale atılan en güçlü adım

YKS SINAV SİSTEMİ

PDR SERVİSİ

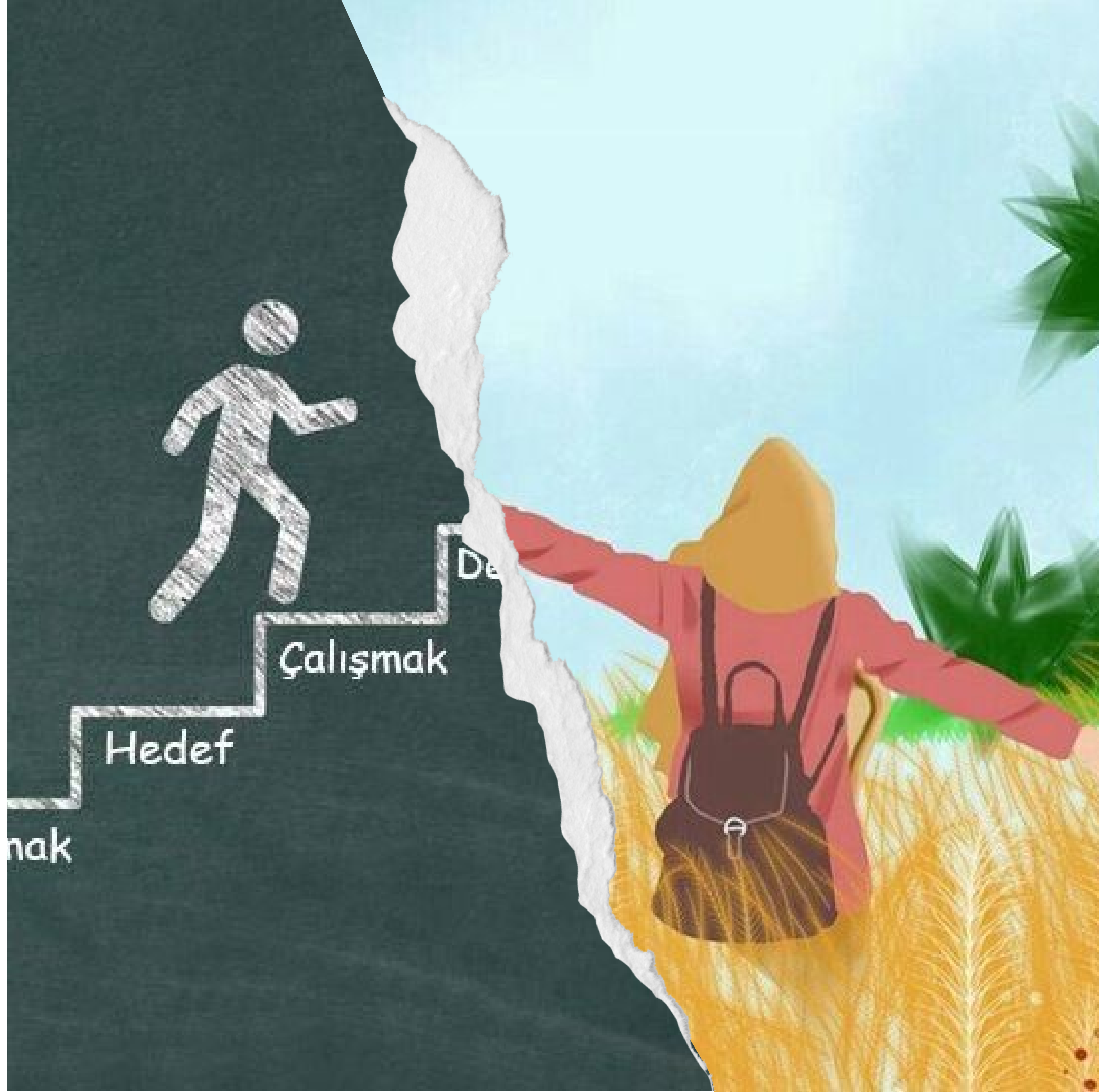

YÜKSEK ÖĞRETİM KURUMLARI SINAVI 3 OTURUM OLARAK YAPILMAKTADIR

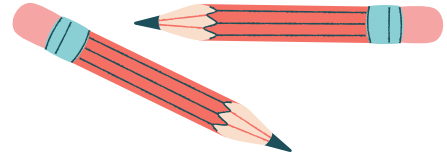

TYT-Temel Yeterlilik Sınavı

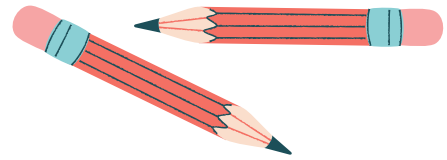

AYT-Alan Yeterlilik Sınavı

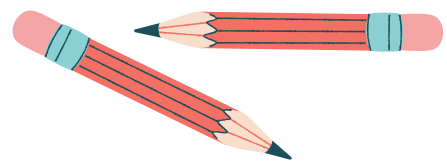

DYT-Dil Yeterlilik Sınavı



TÜRKÇE
40



MATEMATİK
40

TYT SINAVI

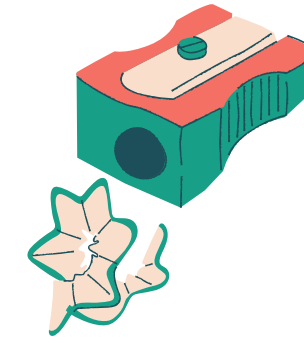

120 SORU



FEN BİLİMLERİ
20
Fizik : 7
Kimya : 7
Biyoloji: 6



SOSYAL BİLİMLER
20
Coğrafya :5
Dkab:5
Felsefe:5
Tarih: 5



135 DAKİKA

Her soru 1.25 dk.

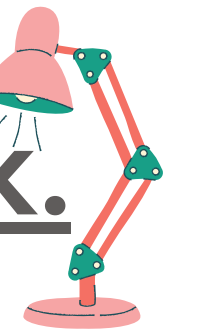

TYT 'de Soru Tarzi



SORULAR ORTAK MÜFREDATTAN OLACAK



OKUDUĐUNU ANLAMA VE YORUMLAMA BECERİLERİNİ ÖLÇECEK



SOSYAL ALANLARDA YİNE ADAYLARIN OKUDUĐUNU ANLAMA BECERİLERİ ÖLÇÜLECEK.



FEN BİLİMLERİ ALANINA YATKINLIĐI VE YORUMLAMA BECERİLERİNİ ÖLÇECEK



MATEMATİK KAVRAMLARINI KULLANMA VE TEMEL MATEMATİK İŐLEMLERİ YAPMA BECERİSİ ÖLÇÜLECEK

TYT PUAN TÜRÜ



Açıköğretim Önlisans Tercihlerinde



Özel Yetenek Sınavına Başvuru Yaparken



Önlisans Bölümlerini Tercihlerinde



PMYO(Polis Meslek Yüksek Okulu)'na Başvuru Yaparken



MSÜ(Astsubay Meslek Yüksek Okulu)'na Başvuru Yaparken

MSÜ'de diğer bölümler için AYT' ye girme zorunluluğu bulunmaktadır.

AYT PUAN TÜRÜ

SAYISAL FEN BİLİMLERİ

Biyoloji- 13 soru
Fizik- 14 soru
Kimya- 13 soru
Matematik- 40 soru

SÖZEL

Türk Dili ve Edebiyatı-
24 soru
Coğrafya 1-2=6+11 soru
Tarih 1-2= 10+11 soru
Felsefe Grubu- 12 soru
Din Kültürü ve A.B.

EŞİT AĞIRLIK

Türk Dili ve
Edebiyatı-24 soru
coğrafya 1- 6 soru
Tarih 1- 10 soru
Matematik- 40 soru

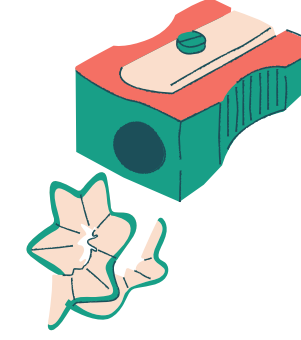

160 SORU



180 DAKİKA



Her soru 1.25 dk.

80 SORUDA HER SORU İÇİN 2.25 DAKİKA DAKİKA



TYT puanı olmayan, TYT puanı hesaplanmayan veya TYT puanı 150'nin altında olan adayların, AYT ve/veya YDT'ye girmiş olsalar da SAY, SÖZ, EA, DİL puanları hesaplanmayacaktır.

DİL PUAN TÜRÜ

DİL

İngilizce
Almanca
Fransızca
Rusça
Arapça

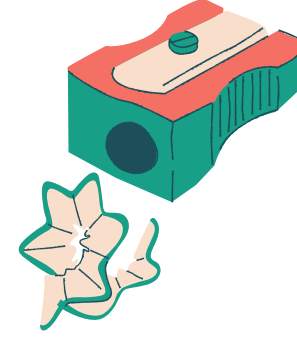

80 SORU



120 DAKİKA

Her soru 1.50 dk.

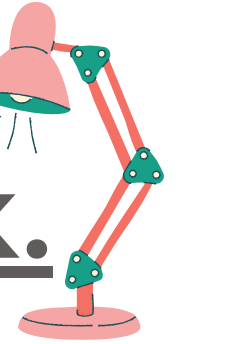

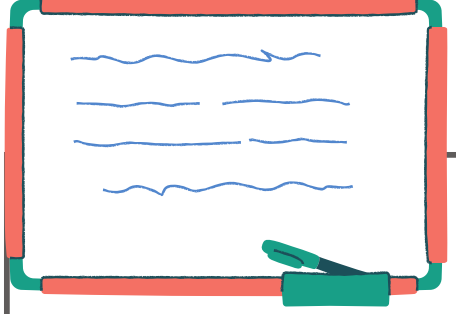
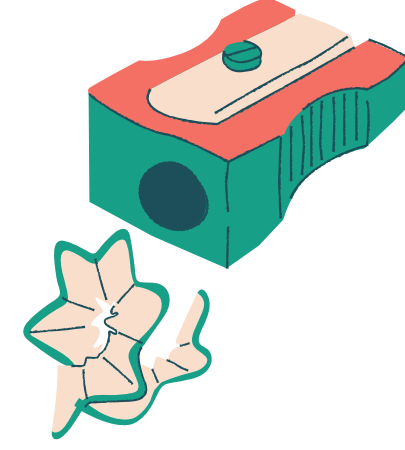
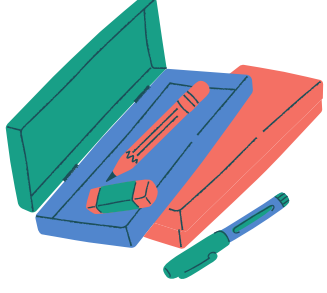

**YKS SINAVI GENELDE HAZİRAN AYININ İKİNCİ HAFTASONU
CUMARTESİ VE PAZAR GÜNLERİ YAPILMAKTADIR.**

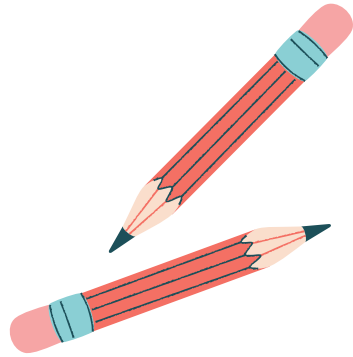
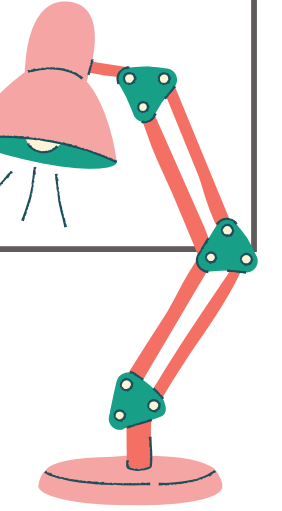

OBP(ORTAÖĞRETİM BAŞARI PUANI) ETKİSİ

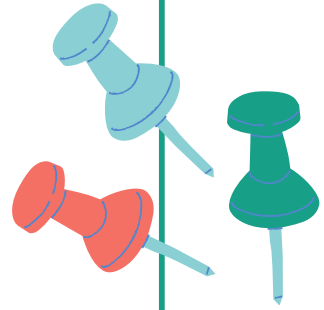

$$\text{OBP} = \text{DİPLOMA NOTU} * 5$$
$$\text{EKLENECEK PUAN} = \text{OBP} * 0.12$$

 veya

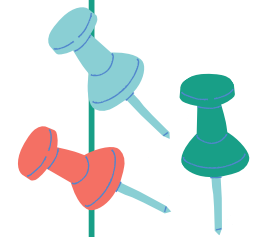

$$\text{EKLENECEK PUAN} = \text{DİPLOMA NOTU} * 0.6$$

OBP HESAPLAMASINDA DİPLOMA NOTU ÖNEMLİDİR.



OBP ETKİSİNE ÖRNEK

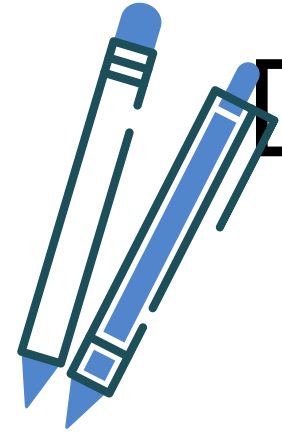
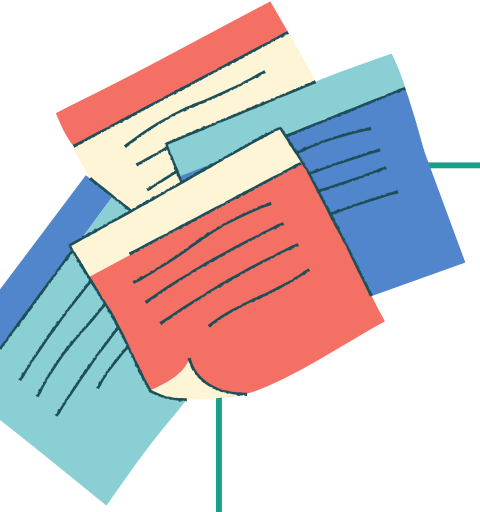

DİPLOMA NOTU=70

$$70 * 5 = 350 (\text{OBP})$$

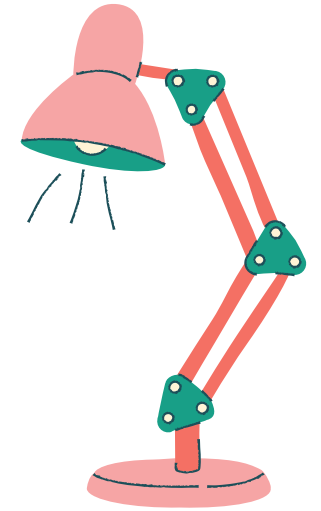

$$350 * 0.12 = 42 (\text{YERLEŐTİRME PUANINA ETKİSİ})$$

OKUL BİRİNCİLİĞİ

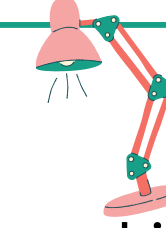
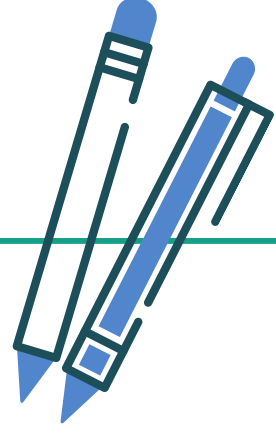
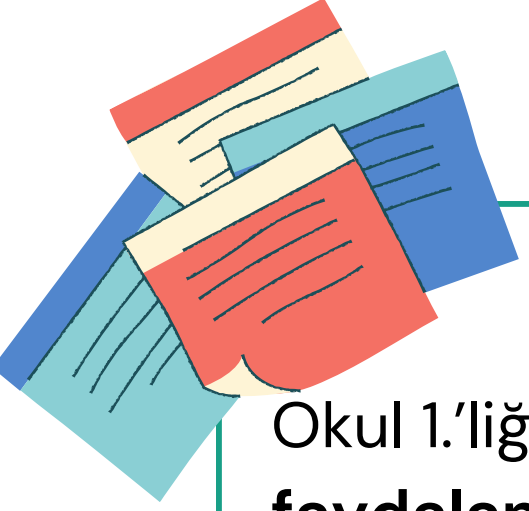

Okul 1.'liđi sadece adayın mezun olduđu yıl için geçerlidir. Yerleşemeyen aday bir sonraki yıl için bu avantajdan **faydalanamayacaktır.**

Sadece devlet üniversitelerinde, önlisans ve lisans programlarında okul birinciliđi kontenjanı vardır.

Okul birincileri için ayrılan kontenjanlar sınırlıdır. Bu nedenle, tercihlerinin tümünü çok istenen programlar arasından yapan okul birincileri, puanlarının yüksek olmaması durumunda hiçbir programa yerleşemeyebilirler.

Ortaöğretim okullarını birincilikle bitiren adaylar için yükseköğretim programlarında okul birincisi kontenjanı bulunmaktadır. Okul birincileri, genel kontenjan (öncelikle) ve okul birincisi kontenjanı göz önünde tutularak merkezî yerleştirme ile yerleştirme puanlarının yeterli olduđu **en üst tercihlerine** yerleştirilmektedir.

Okul birincileri için ayrılan kontenjanların dolmaması durumunda boş kontenjan genel kontenjane aktarılır. Kılavuzda yer alan tüm genel kurallar, okul birincileri için de geçerlidir.

BARAJ PUANLARI

TYT TERCİHİ YAPABİLMEK İÇİN İLGİLİ BÖLÜM VE ÜNİVERSİTE İÇİN GEREKLİ PUAN TÜRÜ YAPILMASI GEREKMEKTEDİR

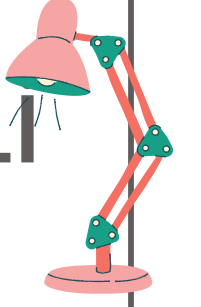

TYT DE İLGİLİ PUANTÜRÜNÜ HER ÜNİVERSİTE KENDİ BELİRLEMEKTEDİR.

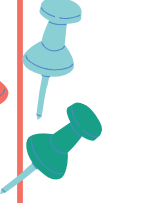

AYT DE TERCİH YAPABİLMEK İÇİN İLGİLİ PUAN TÜRÜNÜ HER ÜNİVERSİTE KENDİ BELİRLEMEKTEDİR

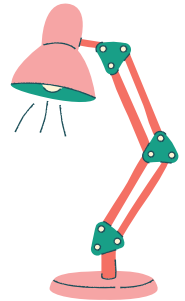
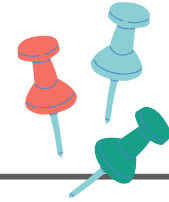

TYT DE HAM 200 VE ÜZERİ PUAN ALAN ADAYLAR GELECEK YIL AYT SINAVINA DİREKT KATILABİLİR MADDESİ KALDIRILMIŞTIR.

BAŞARI SIRALAMA ŞARTLARI

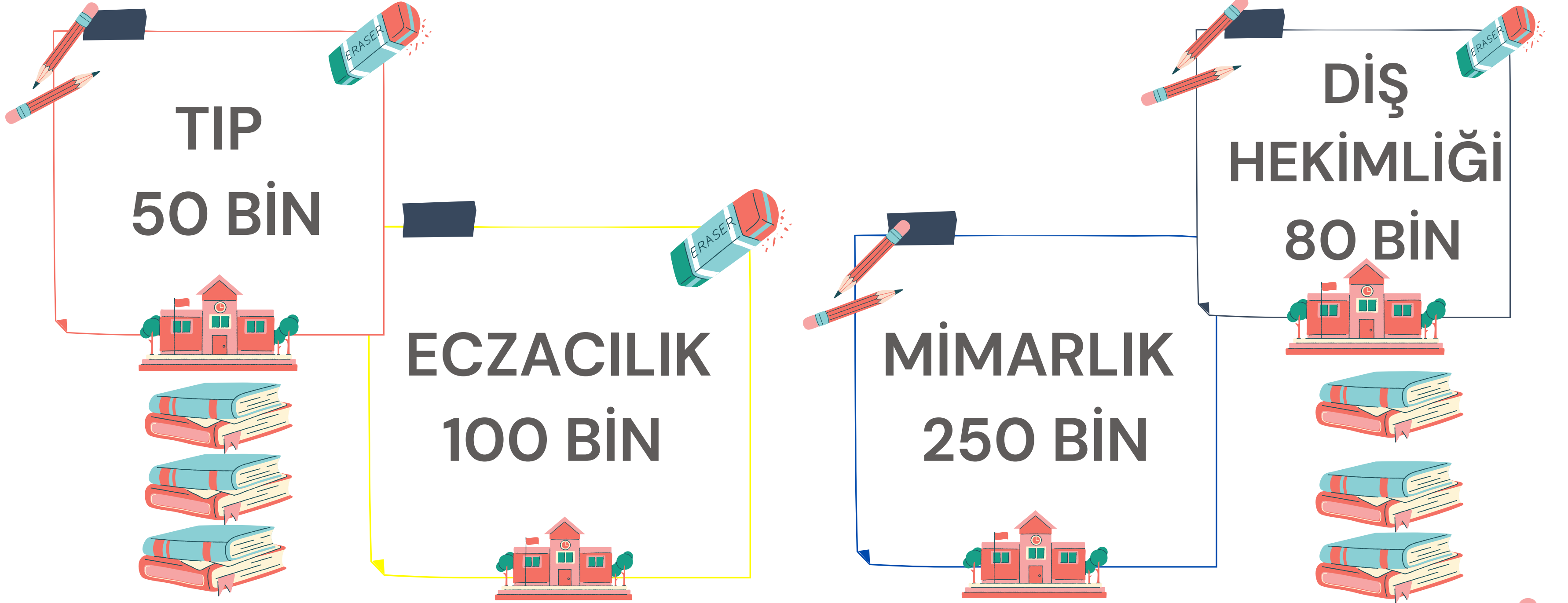

İLGİLİ PUAN TÜRÜNDEN BELİRTİLEN SIRALAMADAN DÜŞÜK OLMASI DURUMUNDA TERCİH HAKKI BULUNMAMAKTADIR



BAŞARI SIRALAMA ŞARTLARI

ÖĞRETMENLİK
300 BİN



MÜHENDİSLİK
300 BİN

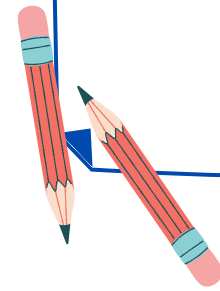

HUKUK
100 BİN

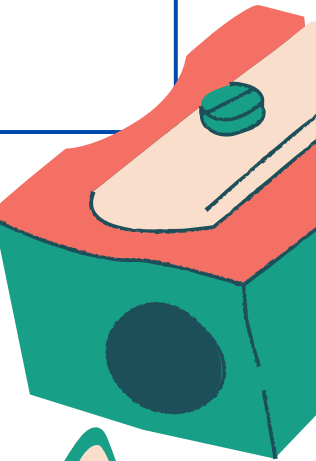
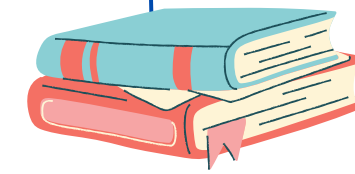

**MÜHENDİSLİK PROGRAMLARINDA ZİRAAT- ORMAN VE SU ÜRÜNLERİ
MÜHENDİSLİKLERİ SIRALAMA BAŞARI DIŞINDADIR**

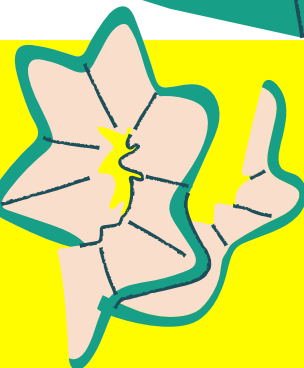
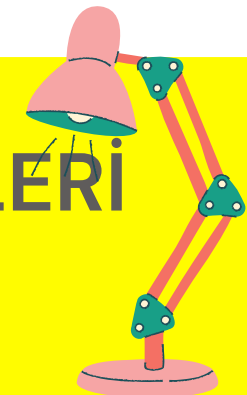

YERLEŐTİRME PUANINA TESTLERİN YÜZDELİK ETKİSİ

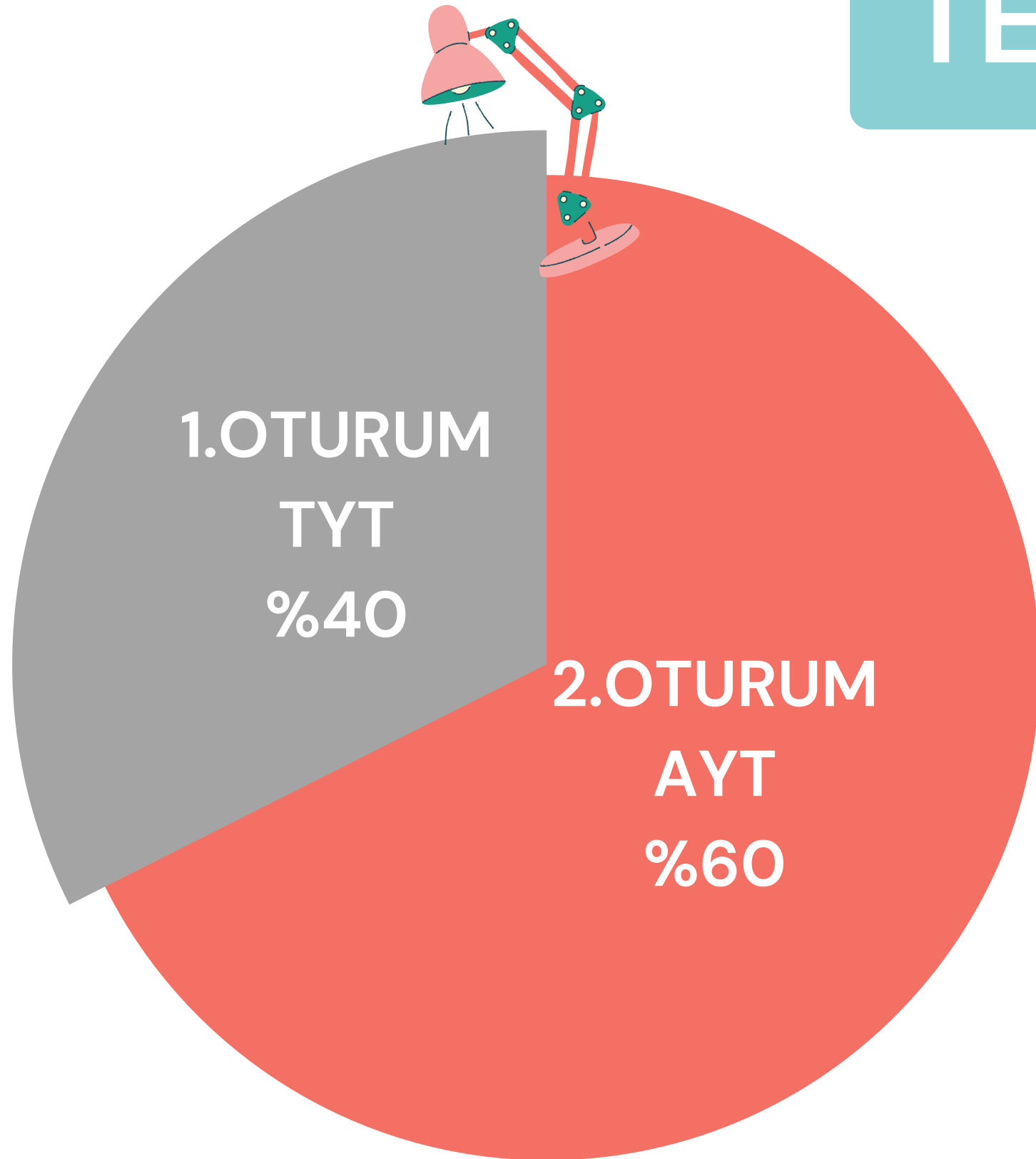

 DİL

SÖZEL 

 SAYISAL

 EŐİT

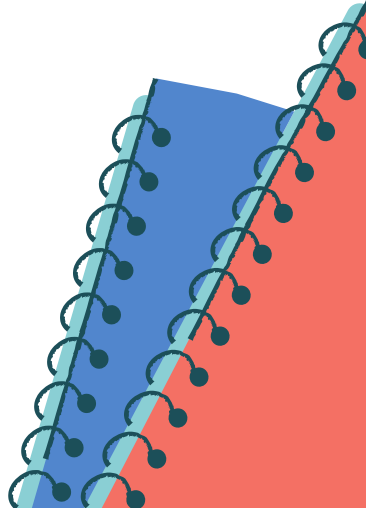

AYT PUAN TÜRLERİNİN ÇÖZMESİ GEREKEN TESTLER

	Türk Dili Edebiyatı- Sosyal Bilimler1	Sosyal Bilimler2	Matematik	Fen Bilimleri
Sözel	+	+		
Eşit Ağırlık	+		+	
Sayısal			+	+
Sözel+ Eşit	+	+	+	
Sayısal+ Eşit	+		+	+
Sözel+Sayısal + Eşit	+	+	+	+

YSK SINAV
SONUÇ BELGESİ
ÖRNEĞİ

TYT TESTLERİNDEKİ DOĞRU VE YANLIŞ SAYILARI							
TÜRKÇE		SOSYAL BİLİMLER		TEMEL MATEMATİK		FEN BİLİMLERİ	
Doğru	Yanlış	Doğru	Yanlış	Doğru	Yanlış	Doğru	Yanlış
38	2	17	3	30	5	19	1

AYT TESTLERİNDEKİ DOĞRU/YANLIŞ SAYILARI							
TÜRK DİLİ VE EDEBİYATI - SOSYAL BİLİMLER - 1							
TÜRK DİLİ VE EDEBİYATI		TARİH - 1		COĞRAFYA - 1			
Doğru	Yanlış	Doğru	Yanlış	Doğru	Yanlış	Doğru	Yanlış
0	0	0	0	0	0	0	0
SOSYAL BİLİMLER - 2							
TARİH - 2		COĞRAFYA - 2		FELSEFE GRUBU		DKAB / İLAVE FELSEFE GRUBU	
Doğru	Yanlış	Doğru	Yanlış	Doğru	Yanlış	Doğru	Yanlış
0	0	0	0	0	0	0	0
MATEMATİK		FEN BİLİMLERİ					
		FİZİK		KİMYA		BİYOLOJİ	
Doğru	Yanlış	Doğru	Yanlış	Doğru	Yanlış	Doğru	Yanlış
38	2	13	1	12	1	11	2

OKUL VE ORTAĞRETİM BAŞARI PUANI BİLGİLERİ					
DİPLOMA NOTU	ORTAĞRETİM BAŞARI PUANI	OKUL KODU	OKUL TÜRÜ KODU	ALAN KODU	DAL NO
90,28	451,40000	066139	11041	6303	-

SINAV PUANLARI VE BAŞARI SIRALARI			YERLEŞTİRME PUANLARI VE BAŞARI SIRALARI				
PUAN TÜRÜ	PUANI	BAŞARI SIRASI	YERLEŞTİRME		EK PUANLI YERLEŞTİRME		
			PUANI	BAŞARI SIRASI	PUANI	BAŞARI SIRASI	
TYT	438,30878	7391	Y-TYT	492,47678	7393	---	---
SAY	454,11595	4241	Y-SAY	508,28395	4811	---	---
SÖZ	---	---	Y-SÖZ	---	---	---	---
EA	359,80033	15531	Y-EA	413,96833	15377	---	---
DİL	---	---	Y-DİL	---	---	---	---

GÖRÜŞMEK ÜZERE

TAM ÖNCÜ
BİR OKUL



istikbale atılan en güçlü adım



by art_agan